

«بسمه تعالی»

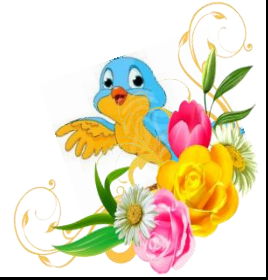

مؤسسه آموزشی-فرهنگی میلاد طه
دبستان پسرانه سخن نو - دبستان دخترانه مطهره



آزمون قلم - کاغذی - دی ماه

سال تحصیلی ۹۵-۹۴

نام :	نام خانوادگی :	نام دبیر : سرکار خانم محمدی	کلاس : پنجم
زمان : ۴۵ دقیقه	تاریخ : ۹۴/۱۰/۲۰	آزمون درس : علوم	

پاسخ صحیح را با علامت (x) مشخص کنید.

۱	اگر آزمایش، فرضیه ی شما را رد کند، چه می کنید؟ الف) آزمایش را تکرار می کنیم <input type="checkbox"/> ب) مشاهدات را مرور می کنیم <input type="checkbox"/> ج) فرضیه ی جدید می سازیم <input type="checkbox"/> د) هر سه مورد <input type="checkbox"/>
۲	در طی تغییر شیمیایی ----- ماده عوض می شود. الف) اندازه <input type="checkbox"/> ب) خاصیت <input type="checkbox"/> ج) حالت <input type="checkbox"/> د) شکل <input type="checkbox"/>
۳	کدام یک از رنگ های رنگین کمان نیست؟ الف) آبی <input type="checkbox"/> ب) نیلی <input type="checkbox"/> ج) خاکستری <input type="checkbox"/> د) قرمز <input type="checkbox"/>
۴	در کدام یک از محیط های زیر فسیل بیشتری تشکیل می شود؟ الف) دریا <input type="checkbox"/> ب) کویر <input type="checkbox"/> ج) دامنه ی کوه <input type="checkbox"/> د) جنگل <input type="checkbox"/>
۵	جنس مهره ها از ----- و بین آن ها لایه ای نرم به نام ----- قرار دارد. الف) غضروف - ماهیچه <input type="checkbox"/> ب) عصب - غضروف <input type="checkbox"/> ج) استخوان - غضروف <input type="checkbox"/> د) استخوان - عصب <input type="checkbox"/>
۶	مردمک چشم در وسط ----- قرار گرفته است. الف) قرنیه <input type="checkbox"/> ب) عدسی <input type="checkbox"/> ج) عصب بینایی <input type="checkbox"/> د) عنبیه <input type="checkbox"/>

در جای خالی کلمه ی مناسب بنویسید.

- ۷- برای اثبات درستی فرضیه ها، باید ----- طراحی کرد.
- ۸- ترکیب فلزات با اکسیژن موجب تغییر ----- فلزات می شود.
- ۹- ----- در آزمایشگاه برای تجزیه نور استفاده می شود.
- ۱۰- فسیل یک ماهی نشان می دهد که آن سنگ در ----- تشکیل شده است.
- ۱۱- به مجموعه ی استخوان های بدن ----- گویند.
- ۱۲- بخش رنگی چشم ----- نام دارد.

جلوی عبارت درست (ص) و جلوی عبارت غلط (غ) قرار دهید.

- ۱۳- جواب آزمایش هرچه باشد، به آن نظریه می گویند. ()
- ۱۴- گوارش غذا در معده نوعی تغییر شیمیایی است. ()
- ۱۵- ذره بین نور را جمع می کند. ()
- ۱۶- همه ی جانورانی که می میرند به فسیل تبدیل می شوند. ()
- ۱۷- ماهیچه ی قلب به صورت غیرارادی کار می کند. ()
- ۱۸- پلک زدن اشک را روی چشم پخش می کند تا سطح آن خشک نشود. ()

به سوالات زیر پاسخ کامل دهید.

کاوشگری را تعریف کنید.

۱۹

تغییر فیزیکی را تعریف کنید.

۲۰

رنگین کمان چگونه تشکیل می شود؟	۲۱
کانون عدسی را تعریف کنید.	۲۲
دایناسور چیست؟	۲۳
مفصل را تعریف کنید.	۲۴
چگونه از گوش خود مراقبت کنیم؟	۲۵

موفق باشی عزیزم

ارزیابی	خیلی خوب	خوب	قابل قبول	نیاز به تلاش بیشتر