

«بِسْمِ تَعَالَى»



مؤسسه آموزشی-فرهنگی میلاد طه
دبستان پسرانه سخن نو

آزمون قلم - کاغذی - دی ماه

سال تحصیلی ۹۵-۹۴

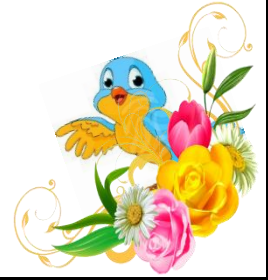

نام :	نام خانوادگی :	نام دبیر : سرکارخانم منتظر	کلاس : چهارم
زمان :	دقیقه	تاریخ : ۹۴/۱۰/۲۹	آزمون درس : قرآن

بارم	ترجمه کلمات زیر را بنویسید.	
۲	قال () نَبِيّ () بصير () اَرْض () حی () رحيم () عظيم () صراط ()	۱
۰/۵	هرگاه علامت مد (~) روی صدای کشیده (ا و ی) قرار گیرد..... الف) تغییری در خواندن رخ نمی دهد. <input type="checkbox"/> ب) با توجه به حرکت آن ها خوانده می شود. <input type="checkbox"/> ج) این صداها با کشش بیشتری خوانده می شود. <input type="checkbox"/> د) صداها خوانده نمی شود. <input type="checkbox"/>	۲
۳	ترجمه عبارات قرآنی زیر را کامل کنید. إِنَّ اللَّهَ وَمَلَائِكَتَهُ يُصَلُّونَ عَلَى النَّبِيِّ قطعا و او درود می فرستند بر وَ أَقِيمُوا الصَّلَاةَ وَ آتُوا الزَّكَاةَ وَ أَطِيعُوا الرَّسُولَ به پا دارید و بپردازید و اطاعت کنید	۳
۰/۵	حروف ناخوانا در قرآن کدامند؟ الف) و - ا - ل - ب <input type="checkbox"/> ب) و - د - ه - ع <input type="checkbox"/> ج) و - ا - ل - ی <input type="checkbox"/> د) گ - پ - ز - چ <input type="checkbox"/>	۴

۰/۵	حروف «مد» روی کدام حرف نمی تواند قرار گیرد؟ الف) الف <input type="checkbox"/> ب) ب <input type="checkbox"/> ج) و <input type="checkbox"/> د) ی <input type="checkbox"/>	۵
۰/۵	طریقه خواندن حروف مقطعه زیر را بنویسید. الم	۶
۱	در کدام یک از واژه ها «ی» ناخوانا است؟ الف) یا نبی <input type="checkbox"/> ب) تجری <input type="checkbox"/> ج) آیدی <input type="checkbox"/> د) انثی <input type="checkbox"/>	۷
۲	جاهای خالی را با کلمات مناسب پر کنید. ۱- آخرین دین خدا ----- و آخرین کتاب آسمانی ----- نام دارد. ۲- نماز ستون دین است و به دو صورت ----- و ----- خوانده می شود.	

موفق باشی عزیزم

ارزیابی	خیلی خوب	خوب	قابل قبول	نیاز به تلاش بیشتر